尊重生命

愛自己

1 2
3 4

愛大自然

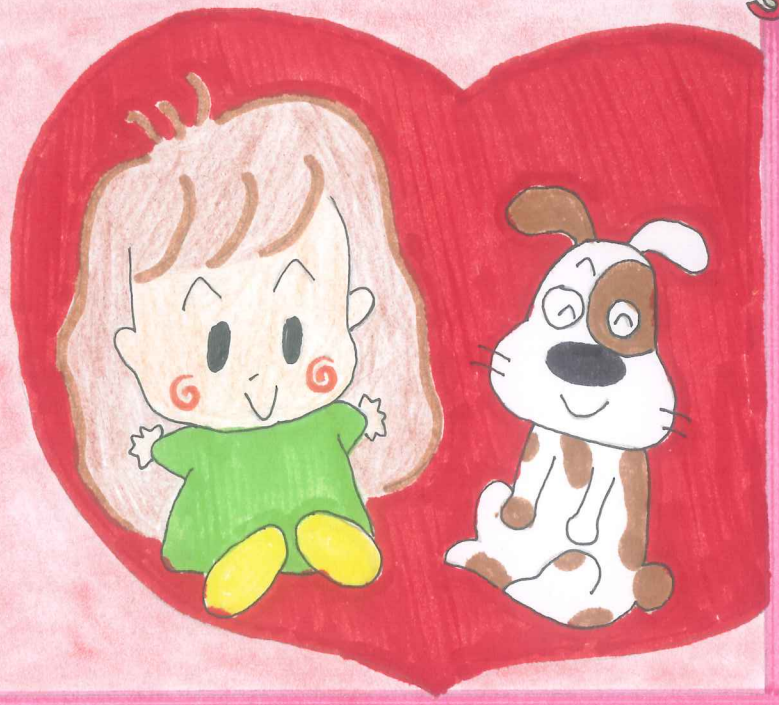

讓世界更美好

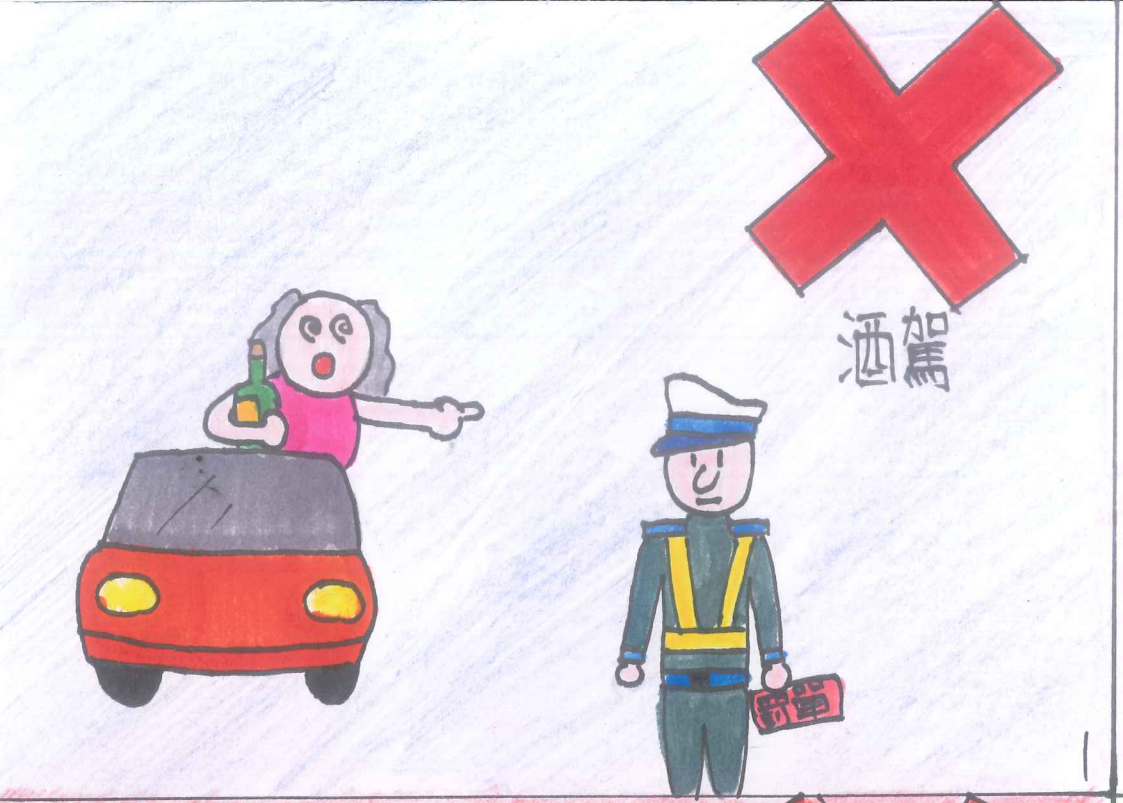

1

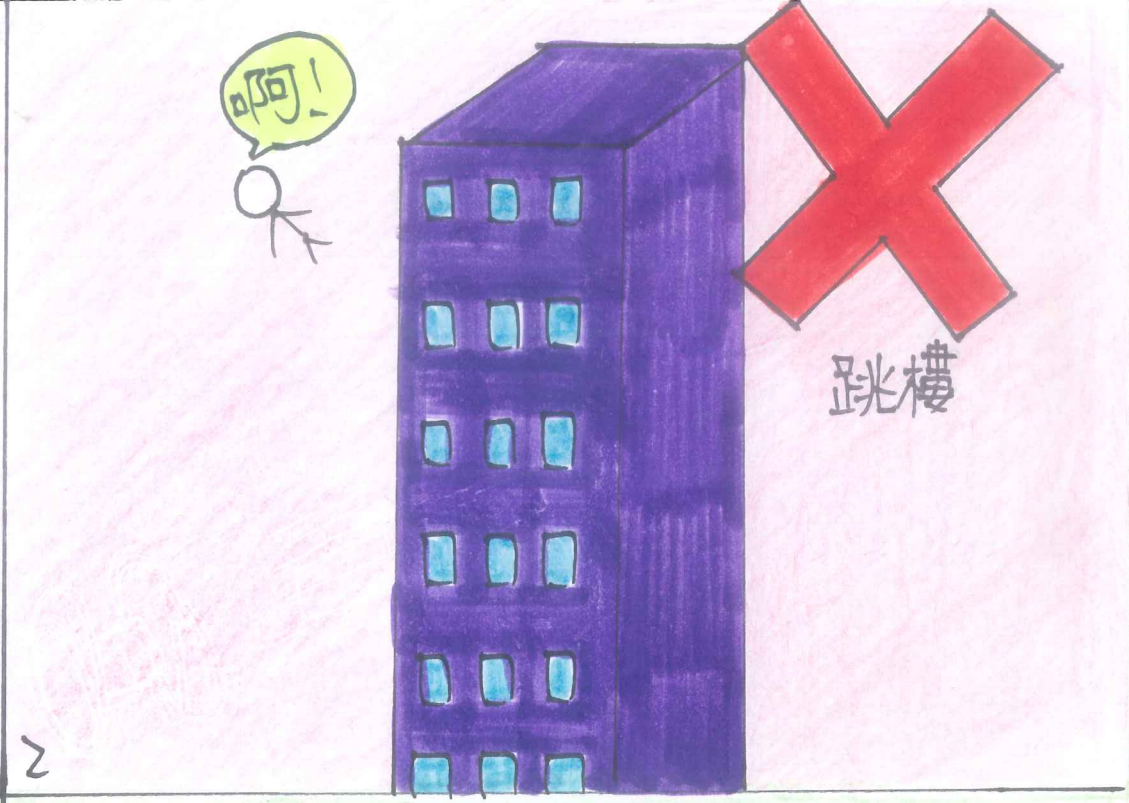

2

3

4

代駕專線：02－27455209

自殺防治專線：1995

戒毒專線：0800－770－885

不要自殺也
累還很美好!!
生命專線/1980
1995
張老師
1995 要救救我
1980 依舊幫你
0800-788-995 請幫幫、救救我
人生沒有不能
解決的事
防治自殺
生命美好

!
!
OH
NO!

NO!

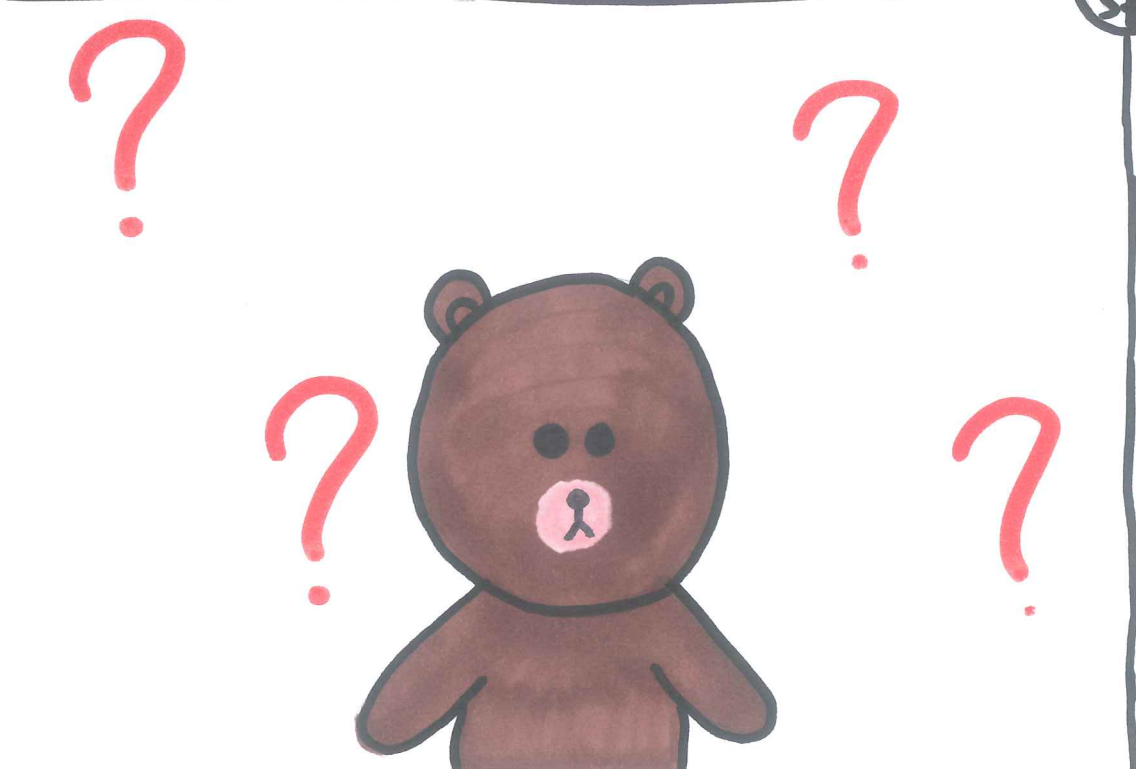
?
?
?
?

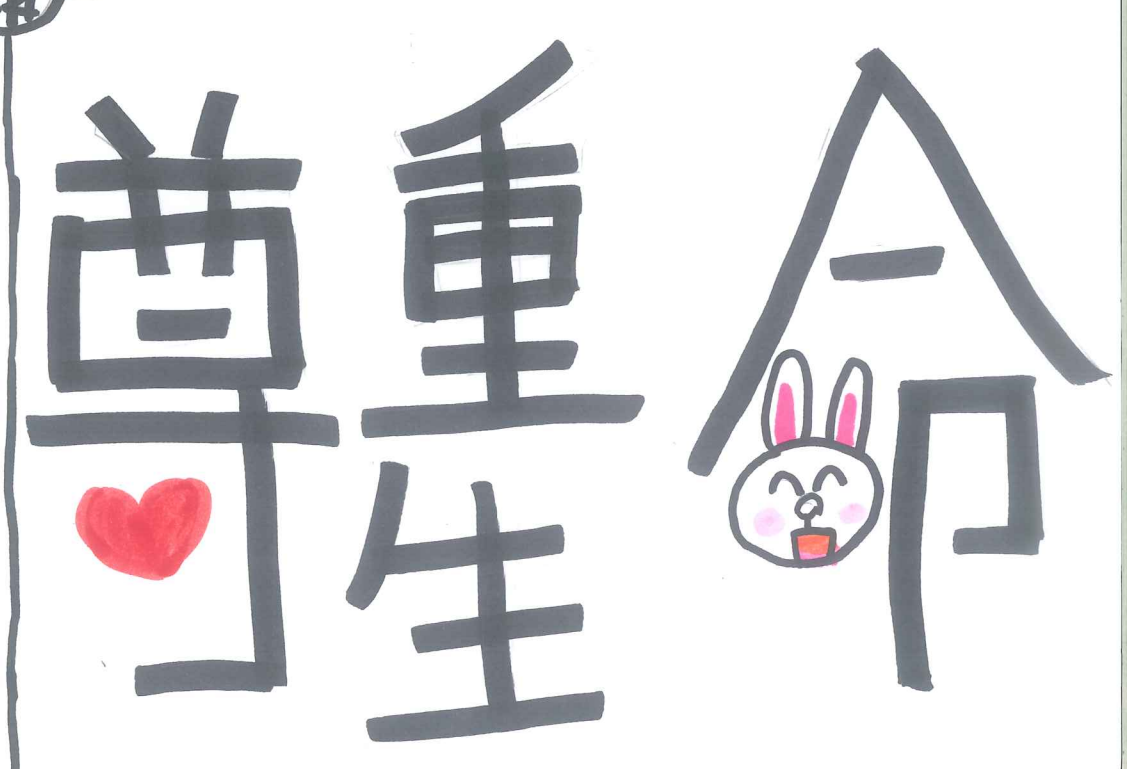
尊重生命

尊重生命♥

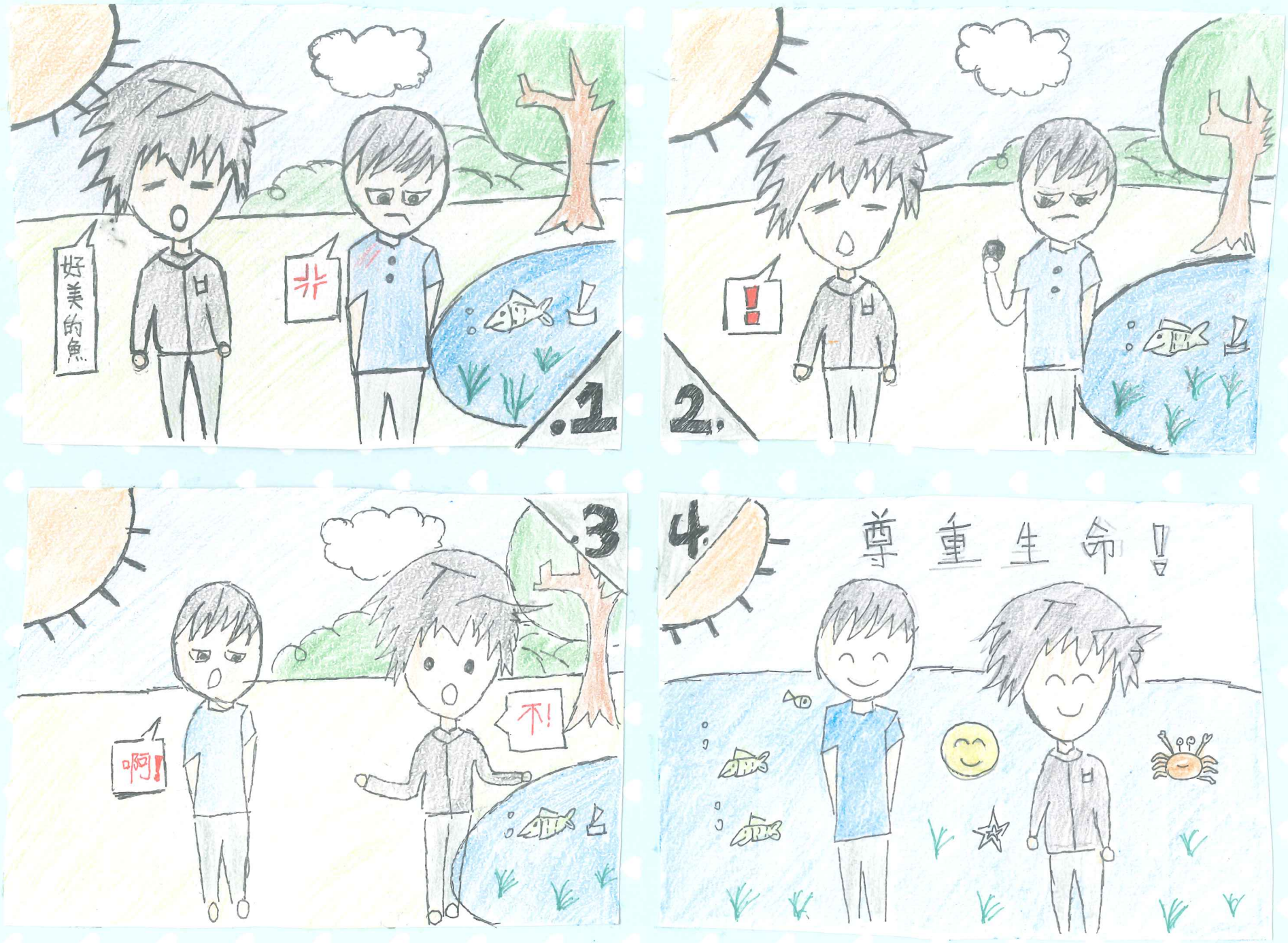

那隻鳥有沒有怎樣？
走路小心一點哦！
沒事沒事又是微微的小傷而已
特
特

1
科目：數學
1. 48÷5=8……6
2. 366×29-102=10413
3. 1084+3771=4855
4. 63÷9+5=13
5. 163×10+36=1656
P.S. 再多用功!! 加油!!
BACK
得分= 48
被人欺凌、嫌棄
儘管地努力，成績
依然也是落敗……
真的好想自殺，
可是，為什麼……
我就是做不出來……

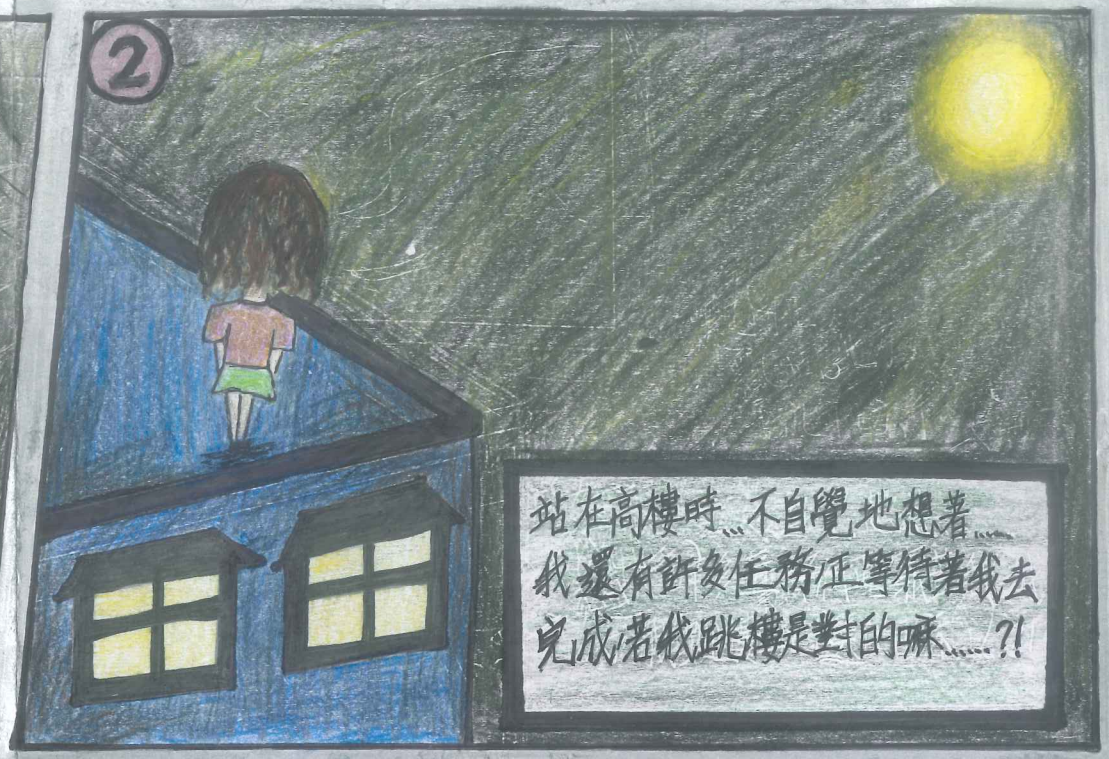
2
站在高樓時…不自覺地想著……
我還有許多任務正等待著我去
完成，若我跳樓是對的嘛……?!

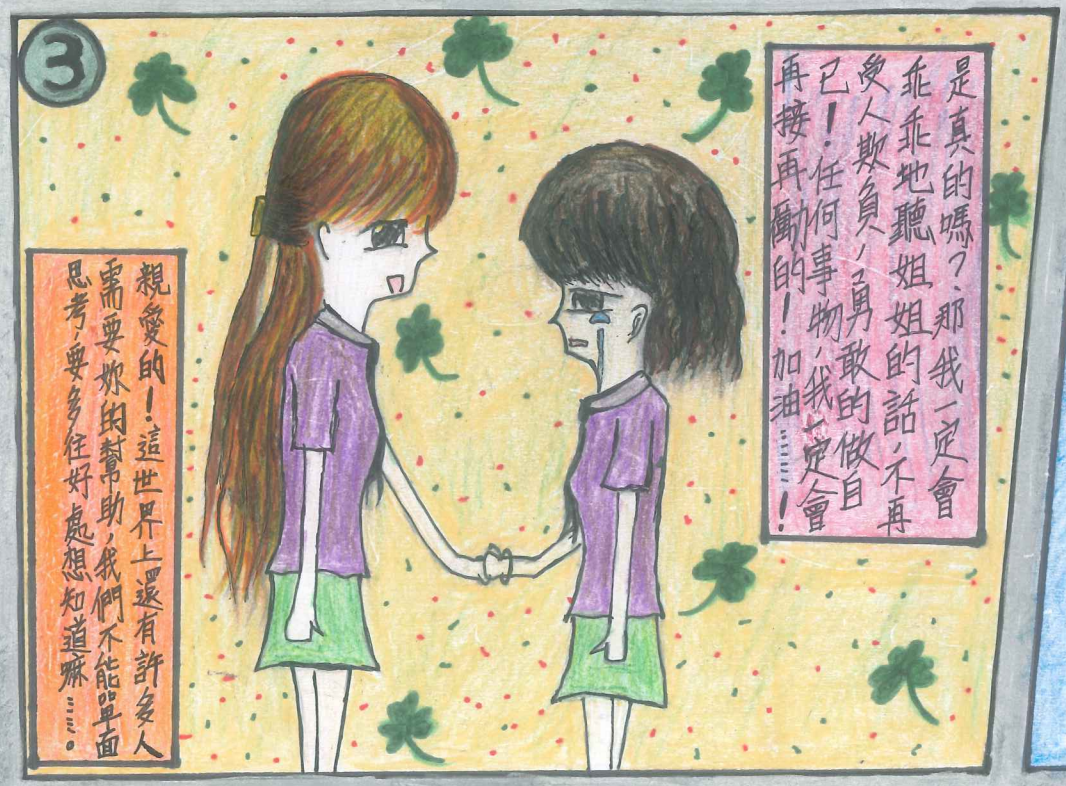
3
是真的嗎？那我一定會
乖乖地聽姐姐的話，不再
受人欺負，勇敢的做自
己！任何事物，我一定會
再接再勵的！加油……！
親愛的！這世界上還有許多人
需要妳的幫助，我們不能單面
思考，要多往好處想知道嘛……。

4
很多時候……
喪失生命的玩笑
是會後悔的，放棄自己是對自己
的肯定價值不夠信任，因此……
覺得這一切不公平，想去
另一個世界，若愛自己，
請對自己有信心。
尊重生命!!